



**LIETUVOS AUTOMOBILIŲ KELIŲ DIREKCIJA
PRIE SUSISIEKIMO MINISTERIJOS**

Vilniaus rajono savivaldybei

Nr. (14.6E)

I

Nr.

**DĖL VALSTYBINĖS REIKŠMĖS KRAŠTO KELIO NR. 108 VIEVIS–MAIŠIAGALA–
NEMENČINĖ PERDAVIMO VILNIAUS RAJONO SAVIVALDYBĖS NUOSAVYBĖN**

Lietuvos automobilių kelių direkcija prie Susisiekimo ministerijos (toliau – Kelių direkcija) patikėjimo teise valdo valstybinės reikšmės krašto kelią Nr. 108 Vievis–Maišiagala–Nemenčinė.

Atsižvelgdama į tai, kad valstybinės reikšmės krašto kelio Nr. 108 Vievis–Maišiagala–Nemenčinė dalyje, kuriai Nemenčinės m. suteiktas Užupio g. pavadinimas, (unikalus Nr. 4400-4727-1252) (toliau – kelias Nr. 108) sumažėjęs transporto priemonių eismo intensyvumas ir yra pasikeitusi šio kelio socialinė ekonominė reikšmė, Kelių direkcija siūlo Vilniaus rajono savivaldybei (toliau – Savivaldybė) perimti jį Savivaldybės nuosavybėn.

Pažymime, kad kelias Nr. 108 Savivaldybės nuosavybėn galės būti perduotas tik Lietuvos Respublikos Vyriausybei priėmus nutarimą. Tam, kad būtų parengtas Lietuvos Respublikos Vyriausybės nutarimo projektas, Savivaldybės taryba turi priimti sprendimą, kuriame būtų nurodytas norimas perimti turtas su nurodyta *konkrečia savarankiškąja savivaldybės funkcija*, kuriai atlikti bus naudojamas perimtas turtas. Atsižvelgdami į tai, kad perėmus kelią Nr. 108 Savivaldybės nuosavybėn, vadovaujantis Kelių įstatymo 6 straipsnio 4 dalimi, jis turėtų būti įrašytas į vietinės reikšmės kelių sąrašą, kurį tvirtina Savivaldybės taryba, siūlome tarybos sprendime iš *karto nurodyti, koks numeris ir pavadinimas jam būtų suteiktas savivaldybei perėmus turtą*.

Taip pat, įgyvendindama Valstybės turto perdavimo valdyti, naudoti ir disponuoti juo patikėjimo teise tvarkos aprašą, patvirtintą Lietuvos Respublikos Vyriausybės 2001 m. sausio 5 d. nutarimu Nr. 16 „Dėl Valstybės turto perdavimo valdyti, naudoti ir disponuoti juo patikėjimo teise tvarkos aprašo patvirtinimo“, Kelių direkcija informuoja, jog *sutinka*, kad rašte minimas kelias Nr. 108 būtų perduotas Savivaldybės nuosavybėn savarankiškosioms savivaldybės funkcijoms vykdyti.

Kadangi kelias Nr. 108 yra valstybei nuosavybės teise priklausančiame žemės sklype (unikalus Nr. 4400-2336-5353), kurį patikėjimo teise valdo Kelių direkcija, Savivaldybės tarybai priėmus sprendimą perimti Savivaldybės nuosavybėn kelią Nr. 108, *Kelių direkcija imtųsi priemonių šį žemės sklypą padalinti taip, kad po jo padalinimo keliui Nr. 108 būtų suformuotas atskiras žemės sklypas*.

PRIDEDAMA: Schemos ir Nekilnojamojo turto registro centrinio duomenų banko išrašo kopijos, 9 lapai.

Direktorius

Vitalijus Andrejevas

R. Česnulevičienė, tel. (8 5) 232 9697, el. p. rasa.cesnuleviciene@lakd.lt

Detali informacija

Įvedimo data
2017-10-16

Registro numeris
44/2160431

Unikalus numeris
4400-4727-1252

Adresas

Paskirtis
Kelių

Aprašymas
Krašto kelias Nr.108 Vievis-
Maišiagala-Nemenčinė

Pastabos
Kelio ruožas 53,281 - 53,694
km.

Identifikuota:
Keliai, geležink. ir kt.
(plot.)
4400-4727-1252
Daugiau info
Parodyti visą

Kraivlaužių k.

Nemenčinės m.

Nemenčinės V tvenkinys

Nemenčinės IV tvenkinys

Nemenčinės III tvenkinys

Nemenčinės II tvenkinys

Nemenčinės I tvenkinys

M1:5 000

REGISTRŲ CENTRAS

11:06
2019-12-20

VALSTYBĖS ĮMONĖ REGISTRŲ CENTRAS

Lvovo g. 25-101, 09320 Vilnius, tel. (8 5) 2688 262, faks. (8 5) 2688 311, el.p. info@registrucentras.lt

NEKILNOJAMOJO TURTO REGISTRO CENTRINIO DUOMENŲ BANKO IŠRAŠAS

2019-12-20 11:06:16

1. Nekilnojamojo turto registre įregistruotas turtas:

Registro Nr.: **44/2160431**
 Registro tipas: **Statiniai**
 Sudarymo data: **2017-09-01**
 Teritorija: **Vilniaus r. sav., Vilniaus r. sav. teritorija**

2. Nekilnojamieji daiktai:

2.1.

Kiti transporto statiniai - Tiltas per upę Nerį

Aprašymas / pastabos: **Tiltas yra kelyje Nr. 108.**
 Unikalus daikto numeris: **4400-4727-1274**
 Daikto pagrindinė naudojimo paskirtis: **Kitų transporto statinių**
 Žymėjimas plane: **1-3**
 Statybos pradžios metai: **1932**
 Statybos pabaigos metai: **1933**
 Statinio kategorija: **Ypatingasis**
 Medžiaga: **Metalas**
 Atkūrimo sąnaudos (statybos vertė): **1419000 Eur**
 Fizinio nusidėvėjimo procentas: **75 %**
 Atkuriamoji vertė: **355000 Eur**
 Vidutinė rinkos vertė: **355000 Eur**
 Vidutinės rinkos vertės nustatymo būdas: **Atkuriamoji vertė**
 Vidutinės rinkos vertės nustatymo data: **2017-09-21**
 Kadastro duomenų nustatymo data: **2017-09-21**

2.2.

Kelias - Krašto kelias Nr.108 Vievis-Maišiagala-Nemenčinė

Aprašymas / pastabos: **Kelio ruožas 53,281 - 53,694 km.**
 Unikalus daikto numeris: **4400-4727-1252**
 Daikto pagrindinė naudojimo paskirtis: **Kelių**
 Žymėjimas plane: **1-26**
 Statybos pradžios metai: **1967**
 Statybos pabaigos metai: **1967**
 Statinio kategorija: **Ypatingasis**
 Ilgis: **0.413 km**
 Danga: **Asfaltbetonis**
 Kelio reikšmė: **Valstybinės**
 Kelio kategorija: **IV**

Eismo juostų skaičius: **Dvi**
 Atkūrimo sąnaudos (statybos vertė): **172000 Eur**
 Fizinio nusidėvėjimo procentas: **75 %**
 Atkuriamoji vertė: **43100 Eur**
 Vidutinė rinkos vertė: **43100 Eur**
 Vidutinės rinkos vertės nustatymo būdas: **Atkuriamoji vertė**
 Vidutinės rinkos vertės nustatymo data: **2017-09-26**
 Kadastro duomenų nustatymo data: **2017-09-26**

2.3.

Kelias - Krašto kelias Nr.108 Vievis-Maišiagala-Nemenčinė

Aprašymas / pastabos: **Kelio ruožas 52,582 - 53,281 km.**
 Unikalus daikto numeris: **4400-4727-1263**
 Daikto pagrindinė naudojimo paskirtis: **Kelių**
 Žymėjimas plane: **1-65**
 Statybos pradžios metai: **1967**
 Statybos pabaigos metai: **1967**
 Statinio kategorija: **Ypatingasis**
 Ilgis: **0.699 km**
 Danga: **Asfaltbetonis**
 Kelio reikšmė: **Valstybinės**
 Kelio kategorija: **IV**
 Eismo juostų skaičius: **Dvi**
 Atkūrimo sąnaudos (statybos vertė): **344000 Eur**
 Fizinio nusidėvėjimo procentas: **75 %**
 Atkuriamoji vertė: **86000 Eur**
 Vidutinė rinkos vertė: **85900 Eur**
 Vidutinės rinkos vertės nustatymo būdas: **Atkuriamoji vertė**
 Vidutinės rinkos vertės nustatymo data: **2017-09-22**
 Kadastro duomenų nustatymo data: **2017-09-22**

2.4.

Kelias - Krašto kelias Nr.108 Vievis-Maišiagala-Nemenčinė

Aprašymas / pastabos: **Kelio ruožas 37,109 - 40,498 km.**
 Unikalus daikto numeris: **4400-4727-1220**
 Daikto pagrindinė naudojimo paskirtis: **Kelių**
 Žymėjimas plane: **1-147**
 Statybos pabaigos metai: **1967**
 Statinio kategorija: **Ypatingasis**
 Baigtumo procentas: **100 %**
 Ilgis: **3.389 km**
 Danga: **Asfaltbetonis**
 Kelio reikšmė: **Valstybinės**

Kelio kategorija: **IV**
 Eismo juostų skaičius: **Dvi**
 Atkūrimo sąnaudos (statybos vertė): **1413000 Eur**
 Fizinio nusidėvėjimo procentas: **75 %**
 Atkuriamoji vertė: **353000 Eur**
 Vidutinė rinkos vertė: **353000 Eur**
 Vidutinės rinkos vertės nustatymo būdas: **Atkuriamoji vertė**
 Vidutinės rinkos vertės nustatymo data: **2017-09-06**
 Kadastro duomenų nustatymo data: **2017-09-06**

2.5. **Kelias - Krašto kelias Nr. 108 Vievis - Maišiagala - Nemenčinė**
 Aprašymas / pastabos: **Kelio ruožas 40,564- 52,472 km**
 Unikalus daikto numeris: **4400-4727-1216**
 Daikto pagrindinė naudojimo paskirtis: **Kelių**
 Žymėjimas plane: **1-486**
 Statybos pradžios metai: **1967**
 Statybos pabaigos metai: **1967**
 Papr. remonto pradžios metai: **2004**
 Papr. remonto pabaigos metai: **2004**
 Statinio kategorija: **Ypatingasis**
 Ilgis: **11.908 km**
 Danga: **Asfaltbetonis**
 Kelio reikšmė: **Valstybinės**
 Kelio kategorija: **IV**
 Eismo juostų skaičius: **Dvi**
 Atkūrimo sąnaudos (statybos vertė): **5177000 Eur**
 Atkuriamoji vertė: **1294000 Eur**
 Vidutinė rinkos vertė: **1294000 Eur**
 Vidutinės rinkos vertės nustatymo būdas: **Atkuriamoji vertė**
 Vidutinės rinkos vertės nustatymo data: **2018-01-31**
 Kadastro duomenų nustatymo data: **2018-01-31**

3. Daikto priklausiniai iš kito registro: įrašų nėra

4. Nuosavybė:

4.1.

Nuosavybės teisė
 Savininkas: **LIETUVOS RESPUBLIKA, a.k. 111105555**
 Daiktas: **kelias Nr. 4400-4727-1216, aprašytas p. 2.5.**
 Įregistravimo pagrindas: **2017-03-29 Lietuvos Respublikos Vyriausybės nutarimas Nr. 238**
2017-04-25 Priėmimo - perdavimo aktas Nr. 6-336
 Įrašas galioja: **Nuo 2018-03-08**

- 4.2. **Nuosavybės teisė**
 Savininkas: **LIETUVOS RESPUBLIKA, a.k. 111105555**
 Daiktas: **kiti transporto statiniai Nr. 4400-4727-1274, aprašyti p. 2.1.**
 Įregistravimo pagrindas: **2017-03-29 Lietuvos Respublikos Vyriausybės nutarimas Nr. 238**
2017-04-25 Priėmimo - perdavimo aktas Nr. 6-336
 Įrašas galioja: **Nuo 2017-11-14**
- 4.3. **Nuosavybės teisė**
 Savininkas: **LIETUVOS RESPUBLIKA, a.k. 111105555**
 Daiktas: **kelias Nr. 4400-4727-1252, aprašytas p. 2.2.**
kelias Nr. 4400-4727-1263, aprašytas p. 2.3.
 Įregistravimo pagrindas: **2017-03-29 Lietuvos Respublikos Vyriausybės nutarimas Nr. 238**
2017-04-25 Priėmimo - perdavimo aktas Nr. 6-336
 Įrašas galioja: **Nuo 2017-10-17**
- 4.4. **Nuosavybės teisė**
 Savininkas: **LIETUVOS RESPUBLIKA, a.k. 111105555**
 Daiktas: **kelias Nr. 4400-4727-1220, aprašytas p. 2.4.**
 Įregistravimo pagrindas: **2017-03-29 Lietuvos Respublikos Vyriausybės nutarimas Nr. 238**
2017-04-25 Priėmimo - perdavimo aktas Nr. 6-336
 Įrašas galioja: **Nuo 2017-10-16**

5. Valstybės ir savivaldybių žemės patikėjimo teisė: įrašų nėra

6. Kitos daiktinės teisės :

- 6.1. **Turto patikėjimo teisė**
 Patikėtinis: **Lietuvos automobilių kelių direkcija prie Susisiekimo ministerijos, a.k. 188710638**
 Daiktas: **kelias Nr. 4400-4727-1216, aprašytas p. 2.5.**
 Įregistravimo pagrindas: **2017-03-29 Lietuvos Respublikos Vyriausybės nutarimas Nr. 238**
2017-04-25 Priėmimo - perdavimo aktas Nr. 6-336
 Įrašas galioja: **Nuo 2018-03-08**
- 6.2. **Turto patikėjimo teisė**
 Patikėtinis: **Lietuvos automobilių kelių direkcija prie Susisiekimo ministerijos, a.k. 188710638**
 Daiktas: **kiti transporto statiniai Nr. 4400-4727-1274, aprašyti p. 2.1.**
 Įregistravimo pagrindas: **2017-03-29 Lietuvos Respublikos Vyriausybės nutarimas Nr. 238**
2017-04-25 Priėmimo - perdavimo aktas Nr. 6-336
 Įrašas galioja: **Nuo 2017-11-14**
- 6.3. **Turto patikėjimo teisė**
 Patikėtinis: **Lietuvos automobilių kelių direkcija prie Susisiekimo ministerijos, a.k. 188710638**
 Daiktas: **kelias Nr. 4400-4727-1252, aprašytas p. 2.2.**

kelias Nr. 4400-4727-1263, aprašytas p. 2.3.
 Įregistravimo pagrindas: **2017-03-29 Lietuvos Respublikos Vyriausybės nutarimas Nr. 238**
2017-04-25 Priėmimo - perdavimo aktas Nr. 6-336
 Įrašas galioja: **Nuo 2017-10-17**

6.4.

Turto patikėjimo teisė
 Patikėtinis: **Lietuvos automobilių kelių direkcija prie Susisiekimo ministerijos, a.k. 188710638**
 Daiktas: **kelias Nr. 4400-4727-1220, aprašytas p. 2.4.**
 Įregistravimo pagrindas: **2017-03-29 Lietuvos Respublikos Vyriausybės nutarimas Nr. 238**
2017-04-25 Priėmimo - perdavimo aktas Nr. 6-336
 Įrašas galioja: **Nuo 2017-10-16**

7. Juridiniai faktai: įrašų nėra

8. Žymos: įrašų nėra

9. Specialiosios žemės ir miško naudojimo sąlygos: įrašų nėra

10. Daikto registravimas ir kadastro žymos:

10.1.

Kadastrinius matavimus atliko (kadastro žyma)
DIANA LEVANIENĖ
 Daiktas: **kelias Nr. 4400-4727-1216, aprašytas p. 2.5.**
 Įregistravimo pagrindas: **2015-10-12 Kvalifikacijos pažymėjimas Nr. 2M-M-2325**
2018-01-31 Nekilnojamojo daikto kadastro duomenų byla
 Įrašas galioja: **Nuo 2018-03-02**

10.2.

Suformuotas naujas (daikto registravimas)
 Daiktas: **kelias Nr. 4400-4727-1216, aprašytas p. 2.5.**
 Įregistravimo pagrindas: **2006-01-16 Įsakymas Nr. V-12**
2017-03-29 Lietuvos Respublikos Vyriausybės nutarimas Nr. 238
2017-04-25 Priėmimo - perdavimo aktas Nr. 6-336
2018-01-31 Nekilnojamojo daikto kadastro duomenų byla
2018-02-07 Deklaracija apie statybos užbaigimą / paskirties pakeitimą Nr. SD.11-229(4.11)
 Įrašas galioja: **Nuo 2018-03-02**

10.3.

Kadastrinius matavimus atliko (kadastro žyma)
DIANA LEVANIENĖ
 Daiktas: **kiti transporto statiniai Nr. 4400-4727-1274, aprašyti p. 2.1.**
 Įregistravimo pagrindas: **2015-10-12 Kvalifikacijos pažymėjimas Nr. 2M-M-2325**
2017-09-21 Nekilnojamojo daikto kadastro duomenų byla
 Įrašas galioja: **Nuo 2017-11-09**

10.4.

Suformuotas naujas (daikto registravimas)

Daiktas: **kiti transporto statiniai Nr. 4400-4727-1274, aprašyti p. 2.1.**
 Įregistravimo pagrindas: **2006-01-16 Įsakymas Nr. V-12**
2017-09-21 Nekilnojamojo daikto kadastro duomenų byla
 Įrašas galioja: **Nuo 2017-11-09**

- 10.5. **Kadastrinius matavimus atliko (kadastro žyma)**
DIANA LEVANIENĖ
 Daiktas: **kelias Nr. 4400-4727-1263, aprašytas p. 2.3.**
 Įregistravimo pagrindas: **2015-10-12 Kvalifikacijos pažymėjimas Nr. 2M-M-2325**
2017-09-22 Nekilnojamojo daikto kadastro duomenų byla
 Įrašas galioja: **Nuo 2017-10-17**
- 10.6. **Suformuotas naujas (daikto registravimas)**
 Daiktas: **kelias Nr. 4400-4727-1263, aprašytas p. 2.3.**
 Įregistravimo pagrindas: **2006-01-16 Įsakymas Nr. V-12**
2017-09-22 Nekilnojamojo daikto kadastro duomenų byla
 Įrašas galioja: **Nuo 2017-10-17**
- 10.7. **Kadastrinius matavimus atliko (kadastro žyma)**
DIANA LEVANIENĖ
 Daiktas: **kelias Nr. 4400-4727-1252, aprašytas p. 2.2.**
 Įregistravimo pagrindas: **2015-10-12 Kvalifikacijos pažymėjimas Nr. 2M-M-2325**
2017-09-26 Nekilnojamojo daikto kadastro duomenų byla
 Įrašas galioja: **Nuo 2017-10-17**
- 10.8. **Suformuotas naujas (daikto registravimas)**
 Daiktas: **kelias Nr. 4400-4727-1252, aprašytas p. 2.2.**
 Įregistravimo pagrindas: **2006-01-16 Įsakymas Nr. V-12**
2017-09-26 Nekilnojamojo daikto kadastro duomenų byla
 Įrašas galioja: **Nuo 2017-10-17**
- 10.9. **Suformuotas naujas (daikto registravimas)**
 Daiktas: **kelias Nr. 4400-4727-1220, aprašytas p. 2.4.**
 Įregistravimo pagrindas: **2006-01-16 Įsakymas Nr. V-12**
2017-09-06 Nekilnojamojo daikto kadastro duomenų byla
 Įrašas galioja: **Nuo 2017-10-13**
- 10.10. **Kadastrinius matavimus atliko (kadastro žyma)**
DIANA LEVANIENĖ
 Daiktas: **kelias Nr. 4400-4727-1220, aprašytas p. 2.4.**
 Įregistravimo pagrindas: **2015-10-12 Kvalifikacijos pažymėjimas Nr. 2M-M-2325**

2017-09-06 Nekilnojamojo daikto kadastro duomenų byla
Įrašas galioja: **Nuo 2017-10-13**

11. Registro pastabos ir nuorodos:

Nekilnojamasis daiktas (unikalus Nr. 4400-4727-1220) yra žemės sklype, kadastrinis Nr. 4170/7001:0006. Nekilnojamieji daiktai (unikalus Nr.: 4400-4727-1252, 4400-4727-1263) yra žemės sklype, kadastrinis Nr. 4170/7001:0003.

12. Kita informacija: įrašų nėra

13. Informacija apie duomenų sandoriui tikslinimą: įrašų nėra

2019-12-20 11:06:16

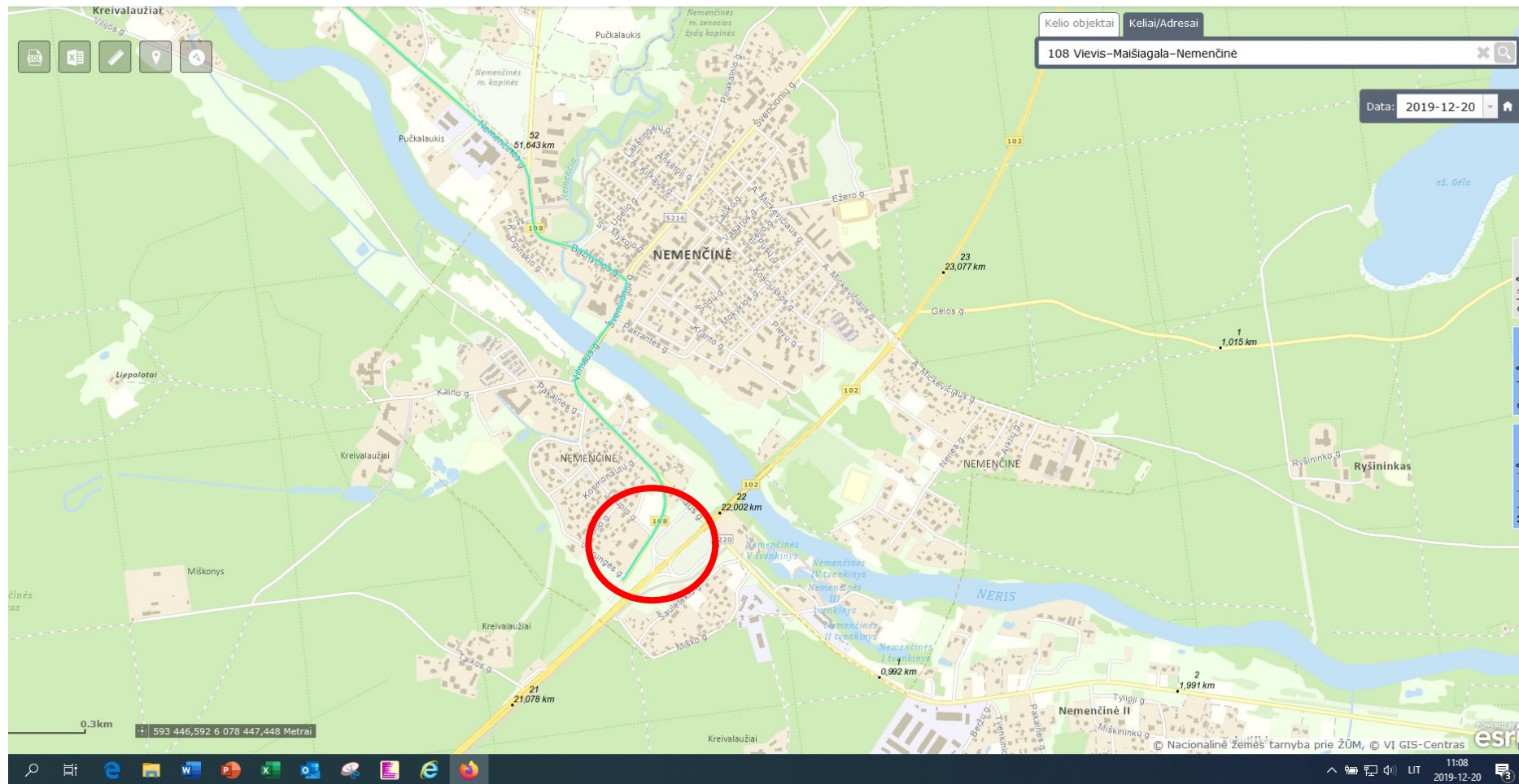

DETALŪS METADUOMENYS	
Dokumento sudarytojas (-ai)	Lietuvos automobilių kelių direkcija prie Susisiekimo ministerijos, J. Basanavičiaus g. 36, LT-03109 Vilnius, Lietuva (2019-12-23 09:39:25)
Dokumento pavadinimas (antraštė)	DĖL VALSTYBINĖS REIKŠMĖS KRAŠTO KELIO NR. 108 VIEVIS–MAIŠIAGALA–NEMENČINĖ PERDAVIMO VILNIAUS RAJONO SAVIVALDYBĖS NUOSAVYBĖN
Dokumento registracijos data ir numeris	2019-12-23 Nr. 2E-9726
Dokumento gavimo data ir dokumento gavimo registracijos numeris	-
Dokumento specifikacijos identifikavimo žymuo	ADOC-V1.0
Parašo paskirtis	Pasirašymas
Parašą sukūrusio asmens vardas, pavardė ir pareigos	Vitalijus Andrejevas, Direktorius
Parašo sukūrimo data ir laikas	2019-12-23 07:37:48 (GMT+02:00)
Parašo formatas	Xades-T
Laiko žymoje nurodytas laikas	2019-12-23 07:38:09 (GMT+02:00)
Informacija apie sertifikavimo paslaugos teikėją	EID-SK 2016,2.5.4.97=#160e4e545245452d3130373437303133,AS Sertifitseerimiskeskus,EE
Sertifikato galiojimo laikas	2018-06-15 08:54:36–2023-06-14 23:59:59
Parašo paskirtis	Registravimas
Parašą sukūrusio asmens vardas, pavardė ir pareigos	Sistemos Administratorius, Raštvedys
Parašo sukūrimo data ir laikas	2019-12-23 07:38:12 (GMT+02:00)
Parašo formatas	Xades-EPES
Laiko žymoje nurodytas laikas	-
Informacija apie sertifikavimo paslaugos teikėją	RCSC IssuingCA,VI Registru centras - i.k. 124110246,RCSC,LT
Sertifikato galiojimo laikas	2019-04-17 12:47:53–2022-04-16 12:47:53
Informacija apie būdus, naudotus metaduomenų vientisumui užtikrinti	-
Pagrindinio dokumento priedų skaičius	1
Pagrindinio dokumento pridedamų dokumentų skaičius	-
Programinės įrangos, kuria naudojantis sudarytas elektroninis dokumentas, pavadinimas	DocLogix v11.0.0.0
Informacija apie elektroninio dokumento ir elektroninio (-ių) parašo (-ų) tikrinimą (tikrinimo data)	Tikrinant dokumentą nenustatyta jokių klaidų (2019-12-23 09:39:25)
Elektroninio dokumento nuorašo atspausdinimo data ir ją atspausdinęs darbuotojas	2019-12-23 09:39:25 atspausdino Rasa Česnulevičienė
Paieškos nuoroda	-
Papildomi metaduomenys	-